Zamba de la Navidad

Nº 432

J. Biagosch

Villancico quechua

Soprano

1 Na - vi - dad, Na - vi - dad, ma - ña -

2 Ni - ño Dios, Ni - ño Dios, Ni - ño

Contralto

1 Na - vi - dad, Na - vi - dad, Na - vi - dad, ma - ña -

2 Ni - ño Dios, Ni - ño Dios, Ni - ño Dios, Ni - ño

Tenor

1 Na - vi - dad, Na - vi - dad, Na - vi - dad, ma - ña -

2 Ni - ño Dios, Ni - ño Dios, Ni - ño Dios Ni - ño

Bajo

1 Na - - vi - - - dad, ma - ña -

2 Ni - - - ño Dios, Ni - ño

S.

na se-rá Na - vi - dad; es la no - che es la No - che -

Dios, de los chan - gui - tos que, co - mo e - llos, muy po - bre -

C.

na se-rá Na - vi - dad; es la no - che es la No - che -

Dios de los chan - gui - tos que, co - mo e - llos, muy po - bre -

T.

na se-rá Na - vi - dad; es la no - che es la No - che -

Dios de los chan - gui - tos que, co - mo e - llos, muy po - bre -

B.

na se-rá Na - vi - dad; es la no - che es la No - che -

Dios, de los chan - gui - tos que, co - mo e - llos, muy po - bre -

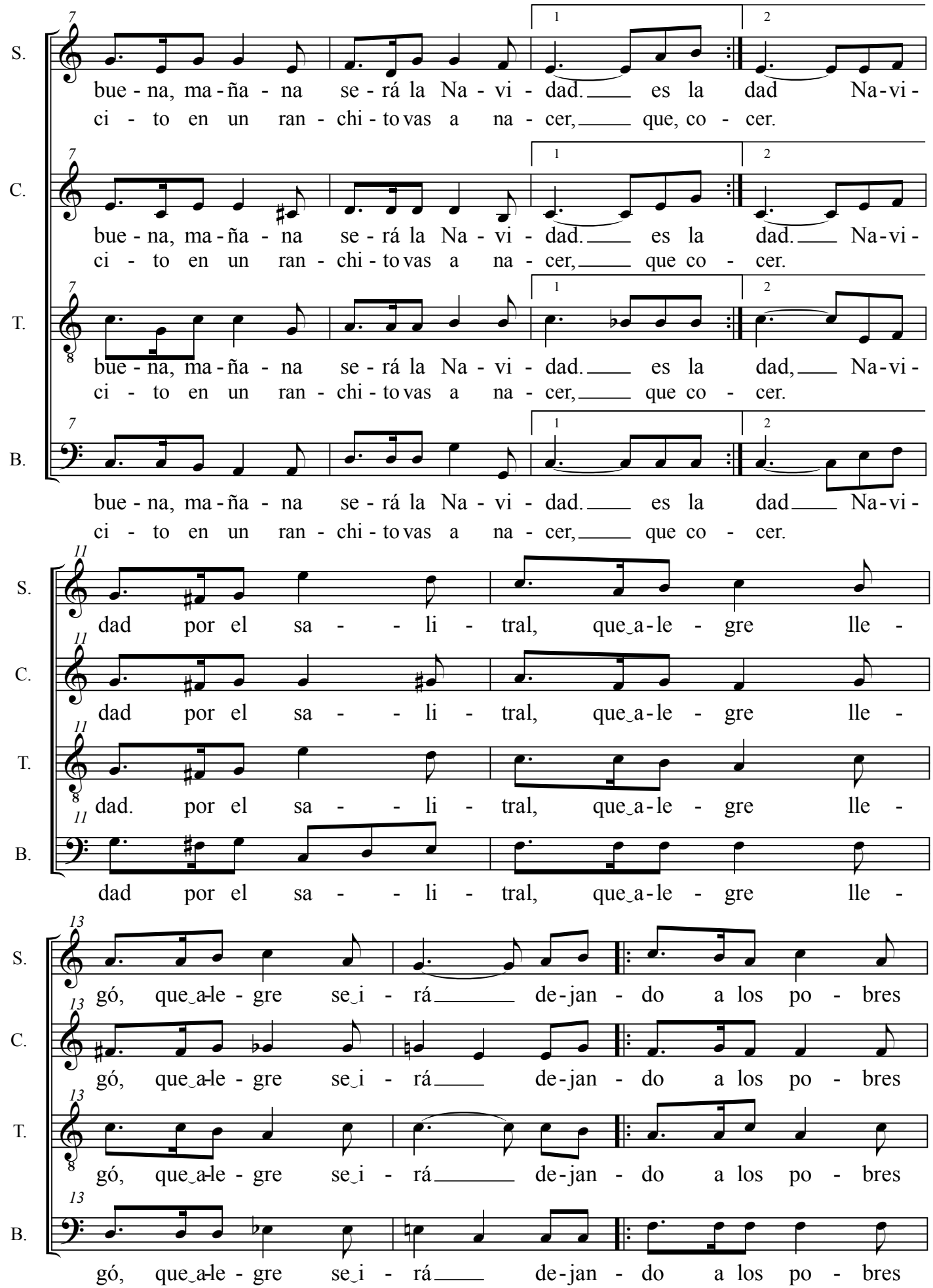
S.
C.
T.
B.
bue - na, ma - ña - na se - rá la Na - vi - dad. es la dad Na - vi -
ci - to en un ran - chi - to vas a na - cer, que, co - cer.
bue - na, ma - ña - na se - rá la Na - vi - dad. es la dad. Na - vi -
ci - to en un ran - chi - to vas a na - cer, que co - cer.
bue - na, ma - ña - na se - rá la Na - vi - dad. es la dad, Na - vi -
ci - to en un ran - chi - to vas a na - cer, que co - cer.
bue - na, ma - ña - na se - rá la Na - vi - dad. es la dad Na - vi -
ci - to en un ran - chi - to vas a na - cer, que co - cer.
dad por el sa - - li - tral, que a - le - gre lle -
dad por el sa - - li - tral, que a - le - gre lle -
dad. por el sa - - li - tral, que a - le - gre lle -
dad por el sa - - li - tral, que a - le - gre lle -
gó, que a - le - gre se i - rá de - jan - do a los po - bres
gó, que a - le - gre se i - rá de - jan - do a los po - bres
gó, que a - le - gre se i - rá de - jan - do a los po - bres
gó, que a - le - gre se i - rá de - jan - do a los po - bres

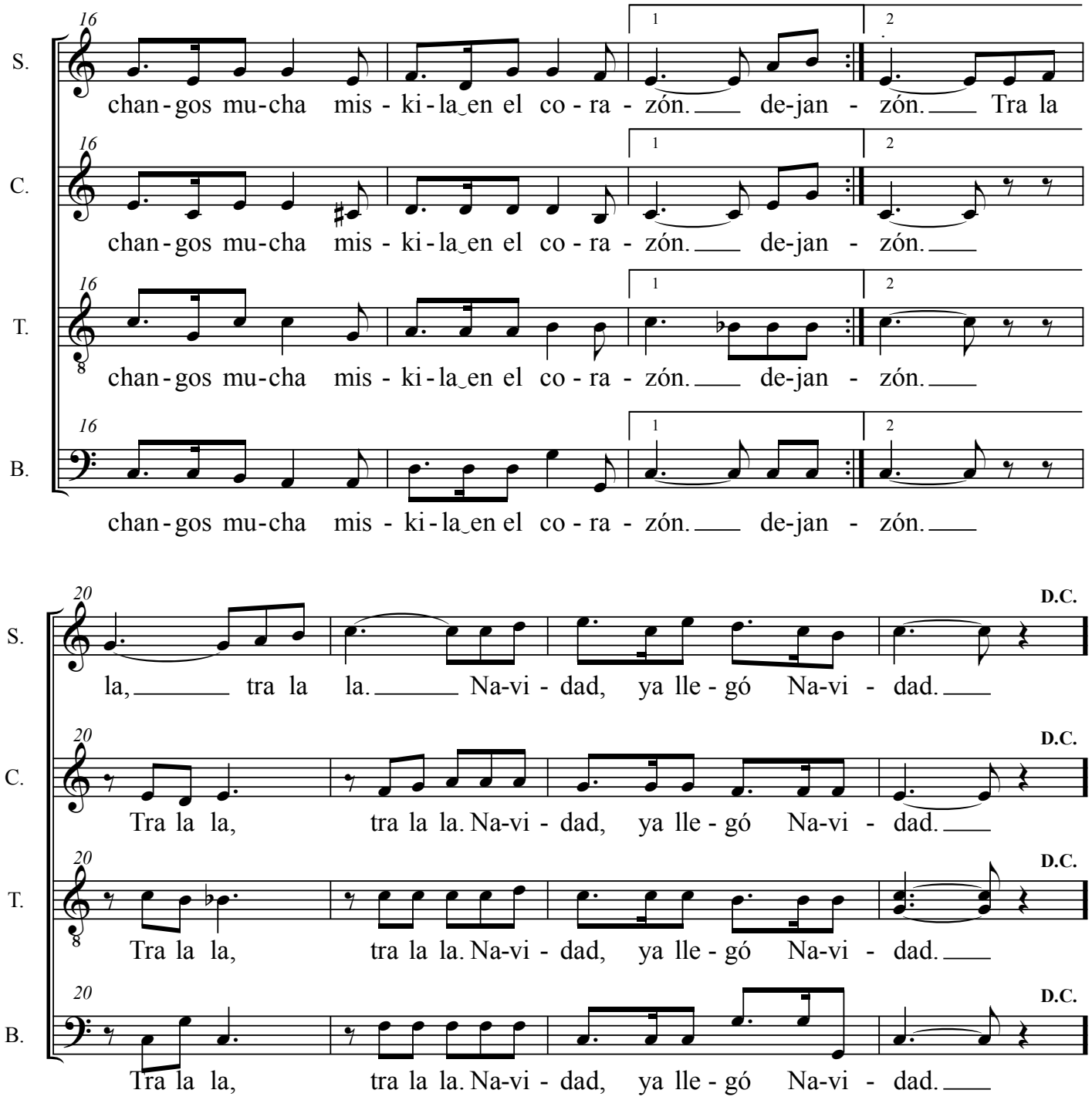

1. Navidad, Navidad, mañana será Navidad;
es la noche, es la Nochebuena, mañana será la Navidad.
NAVIDAD POR EL SALITRAL, QUE ALEGRE LLEGÓ, QUE ALEGRE SE IRÁ
DEJANDO A LOS POBRES CHANGOS MUCHA MISKILA EN EL CORAZÓN.
TRA LA LA, TRA LA LA. NAVIDAD, YA LLEGÓ NAVIDAD.

2. Niño Dios, Niño Dios de los changuitos
que, como ellos, muy pobrecito en un ranchito vas a nacer.
NAVIDAD POR EL SALITRAL, QUE ALEGRE LLEGÓ, QUE ALEGRE SE IRÁ
DEJANDO A LOS POBRES CHANGOS MUCHA MISKILA EN EL CORAZÓN.
TRA LA LA, TRA LA LA. NAVIDAD, YA LLEGÓ NAVIDAD.